

Institut Européen des Jardins & Paysages

*Inventaire des parcs et jardins de France*

**Inventaire de l'Orne**

Parc du château de Lorieère

Auteur(s) : Comité des Parcs et Jardins de France

*Inventaire des parcs et jardins de France*  
*Inventaire de l'Orne*  
*Parc du château de Lorière*

|                      |  |
|----------------------|--|
| Nom du parc          | Parc du château de Lorière   |
| Commune              | La Rouge   |
| Département          | Orne   |
| Région               | Normandie  |
| Date de création     | 19 <sup>e</sup> siècle   |
| Auteur/ Créateur     | Perraud  |
| Type de propriétaire | Propriétaire privé   |
| Coordonnées          | Le Parc du Château de Lorière<br>61260, La Rouge<br>Mail : thomas.michel27@orange.fr |
| Localisation         | Latitude : 48.285715<br>Longitude : 0.707072   |
| Source               | Inventaire des Parcs et Jardins – Comité des Parcs et Jardins de France – mai 2007   |

## Historique

Le château datant de 1746 a été construit à l'emplacement d'un manoir percheron par la famille qui avait acquis la propriété en 1700 et l'avait conservé jusqu'à l'après guerre de 39/45 .

## Description

Parc paysagé à l'anglaise planté au XIX<sup>e</sup> siècle vers 1850 autour d'un château XVIII<sup>e</sup>, comportant des essences exotiques (sequoia giganteum, cyprès de Lawson, cèdres atlantiques, pins noirs variété Laricio) un cône marcotté de thuya plicata classé arbre remarquable de 20 mètres de haut autour de prés et gazons près du château , ménageant des perspectives sur les collines du Perche et un potager de 5000 m<sup>2</sup> clos de murs, membre de l' Association des Potagers de France où sont cultivés arbres fruitiers, rosiers et légumes anciens.

**Elément remarquable :** château du XVIII<sup>e</sup> siècle, potager clos de murs

## Documents iconographiques

*Inventaire des parcs et jardins de France*  
*Inventaire de l'Orne*  
*Parc du château de Lorieère*



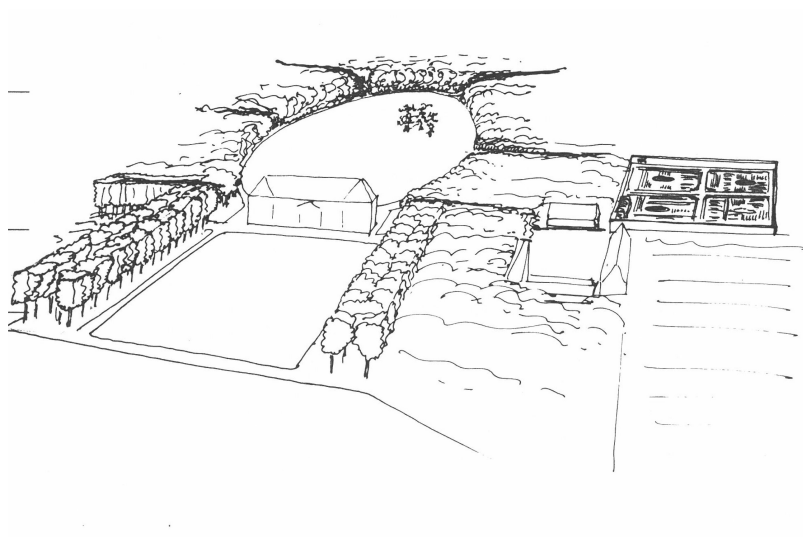

### Informations complémentaires sur le parc/jardin

**Superficie** : 15ha

**Protection** : inscrit au titre des Monuments Historiques

**Classification** : label Jardin Remarquable

### Botanique

**Arbres** : cône régulier d'un thuya plicata marcotté de 20 mètre de haut

**Arbres d'alignement** : acer champêtres nsycomores, marronniers, platanes

**Arbres fruitiers** : pommiers, poiriers, cerisiers, pruniers, abricotiers, figuier

**Arbustes** : sous étage de buis, lauriers, seringat, mahonia, houx, amélanchiers, acer rubrum, acer davidii, acer griseum, cotinus etc.

*Inventaire des parcs et jardins de France*  
*Inventaire de l'Orne*  
*Parc du château de Lorière*

**Plantes vivaces :** Viornes, Hydrangeas, Euphorbes, Pivoines, Géraniums, Hellebores, Pavots, Bruneras, Clématites, Lavandes, Pollonium, Hémérocailles, Dahias etc.

**Fleurs annuelles :** variables chaque année

### Renseignements pratiques

**Ouverture au public :** oui

**Durée de la visite :** 01h00

**Visite libre :** oui

**Accueil des groupes :** oui

**Documents disponibles :** plaquette

### Caractéristiques du parc/jardin

Type de jardin: Jardin à l'anglaise, Arboretum, Jardin botanique

Éléments de décoration: Roseraie, Potager

Statut du jardin: privé

Accueil du public: ouvert au public

Classification: Inscrit au titre des Monuments Historiques, Label Jardin Remarquable