

Institut Européen des Jardins & Paysages

Inventário de jardins e paisagens em Portugal

Inventário da região da Norte

Quinta de Santo Amaro

Auteur(s) : Cristina Castel Branco

Inventário de jardins e paisagens em Portugal
Inventário da região da Norte
Quinta de Santo Amaro

Nome do parque/jardim	Quinta de Santo Amaro
Região	Norte
Distrito	Bragança
Concelho	Mirandela
Freguesia	Suçães
Tipo de proprietários	Proprietário privado
Informação de contacto	Viveiros da Casa de Santo Amaro, Suçães ; 5370-644, Mirandela ; Tel: +351 278 979 132 ; Tel: +351 938 485 118 ; E-mail: viveirossantoamaro@gmail.com <u>Página web: http://viveirossantoamaro.blogs.sapo.pt/</u>
Localisation	Coordenadas: 41° 29' 27,21"N, 07° 15' 40,43"W Latitude: 41.4908916666667 Longitude: -7.26123055555556

Descrição do jardim

O jardim da quinta de Santo Amaro (Suçães) é pequeno e tem muitas plantas bem tratadas e plantadas no sítio certo: os buxos talhados em bola formam um primeiro plano verde e geométrico que se abre em caminhos sobre um fundo de cameleiras que crescem sem serem talhadas. São brancas e vermelhas e ainda estão em flor quando no plano que lhes fica atrás começam a florir as cerejeiras. Tudo brilha sobre um fundo cinzento azulado da copa contínua das oliveiras que se estende no ondular da paisagem, transbordando da seiva fértil da Primavera. Alguém soube escolher bem o sítio para construir, no muro que separa o universo do jardim cuidado e a paisagem livre, um lugar para sentar e contemplar a paisagem... a dois. É uma namoradeira especial para onde é preciso subir por degraus que nos elevam e aumentam o ângulo de visão, o ponto de perspectiva e a profundidade dos campos agrícolas. À nossa frente, o pedaço de terra que se eleva docemente até ao alto da colina, depois do olival, podia ter sido projetado e plantado por Capability Brown; o festo foi marcado por uma correnteza de árvores que acentua a linha de recorte entre o céu e a terra, uma receita daquelas que deram a Brown a alcunha de Capability pois dizia sempre que era preciso promover na paisagem a sua máxima capacidade (capability) estética. Há ainda linhas irregulares de árvores e arbustos que parecem seguir densamente uma linha de água e descem contínuas do feto até ao olival e finalmente, como fazia Capability, cada árvore que foi isoladamente plantada parece ter seguido uma pintura de pintor paisagista e completar em harmonia a composição deste cenário de princípio de primavera. (Castel-Branco,2014)

Clima

(Dados do Instituto Português do Mar e da Atmosfera)

Tipo de clima: Csb - Clima mediterrânico com verão seco e temperado (Classificação de Koppen)

Temperatura:

- Temperatura máxima mensal: a mais elevada, 29.2 °C (em julho); a menos elevada, 8.8 °C (em janeiro)

- Temperatura média mensal: a mais elevada, 21.7 °C (em julho); a menos elevada, 4.5 °C (em janeiro)

Inventário de jardins e paisagens em Portugal
Inventário da região da Norte
Quinta de Santo Amaro

- Temperatura mínima mensal: a mais elevada, 14.2 °C (em julho); a menos elevada, 0.2 °C (em janeiro)

- Temperatura média anual: 7.5 °C

Precipitação: 772.8 mm (precipitação total média anual)

Bibliografia

CASTEL-BRANCO, Cristina. *Jardins de Portugal*, Lisboa,CTT, 2014

<http://www.ipma.pt/pt/oclima/normais.clima/1981-2010/021/>

Características do parque/jardim

Estatuto : Privado

Abertura ao público : Não visitável

Mobilidade reduzida : desconhecido

Documentos iconográficos



Localização



0 - 5% 5 - 16%

Carta de Declives

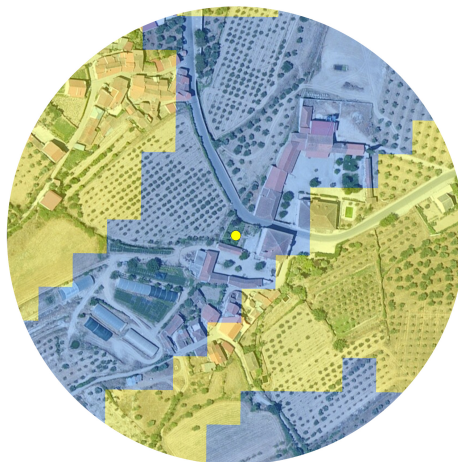

Norte Este

Carta de Exposições Solares

Inventário de jardins e paisagens em Portugal
Inventário da região da Norte
Quinta de Santo Amaro



□ Visível □ Não visível

Carta de Bacias Visuais



Inventário de jardins e paisagens em Portugal
Inventário da região da Norte
Quinta de Santo Amaro

